

Situación 1

La defensa puede ser cancha completa o media cancha o atrás.

PLAY BASKETBALL ORGANIZATION

APRECIACIONES Y VARIACIONES DE LA REGLA DE LA DEFENSA

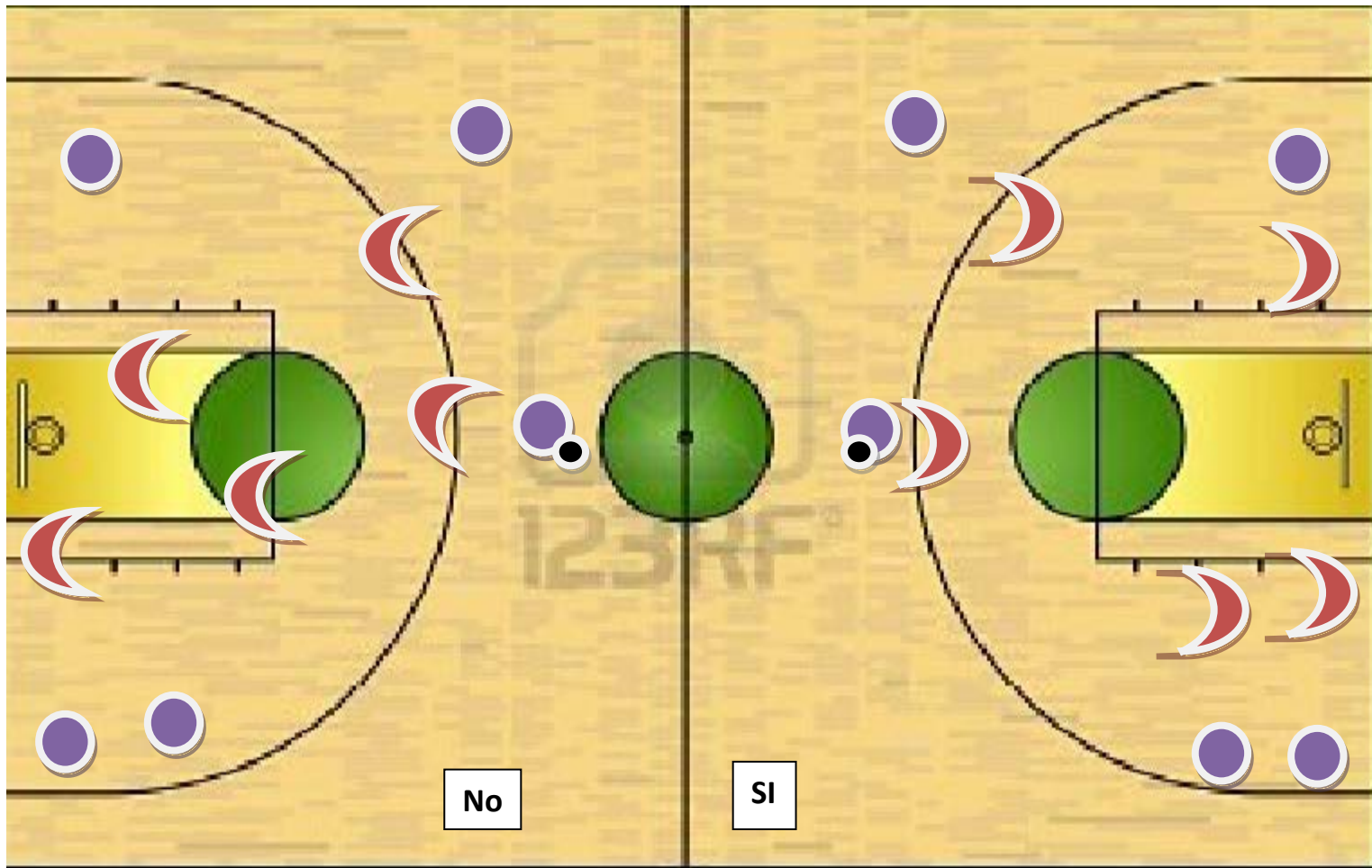

Situación 2

Cuando el Balón esta en el Medio los jugadores deben estar fuera de la pintura (área de los 3 segundos).

PLAY BASKETBALL ORGANIZATION

APRECIACIONES Y VARIACIONES DE LA REGLA DE LA DEFENSA

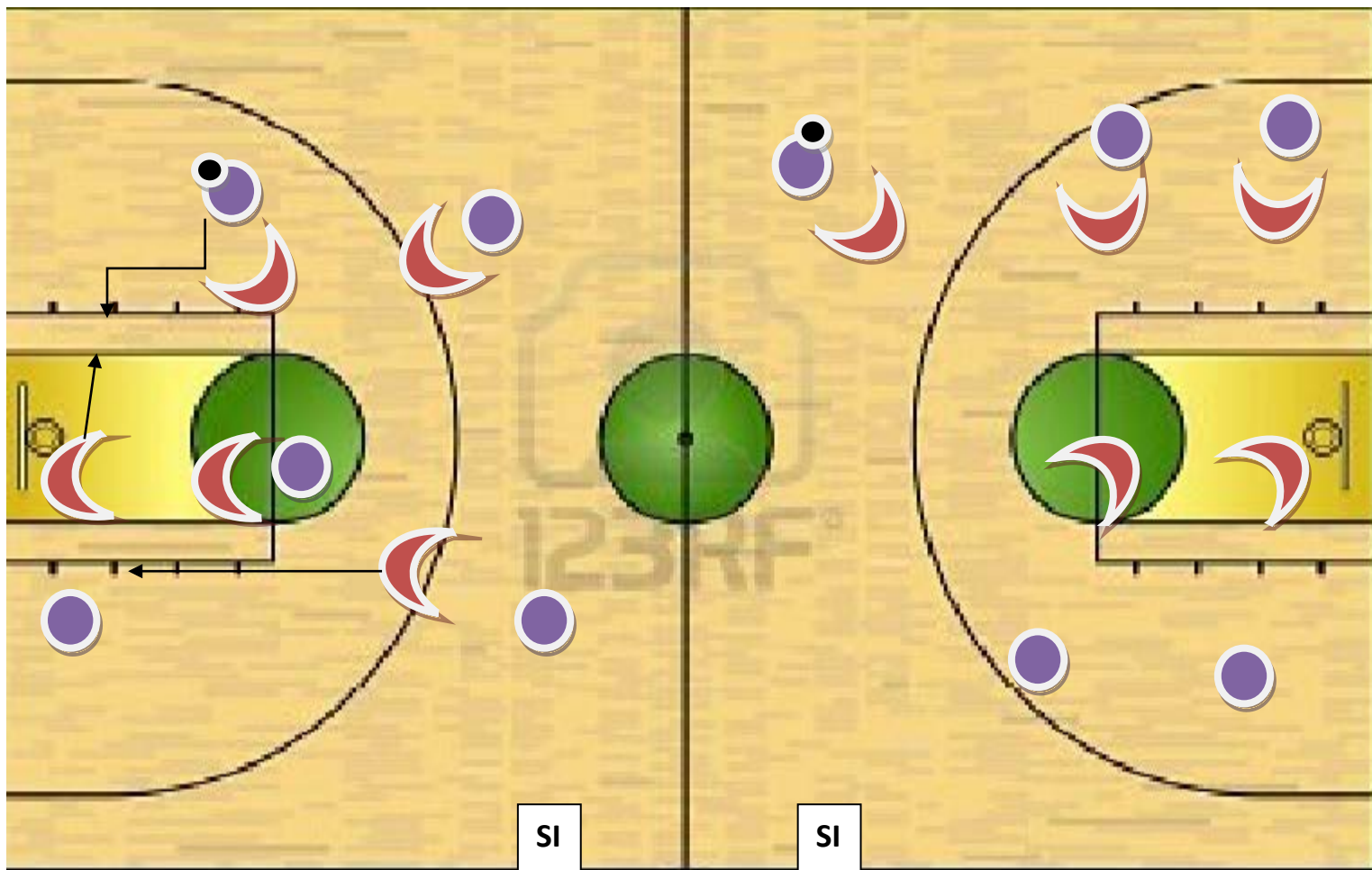

Situación 3

Rotación Defensiva es permitida.

*Situación 4 Lado de Ayuda
pueden defender hasta el medio
de la cancha. Pero si se va el
jugador con el balón puede ir
ayudar.*

PLAY BASKETBALL ORGANIZATION

APRECIACIONES Y VARIACIONES DE LA REGLA DE LA DEFENSA

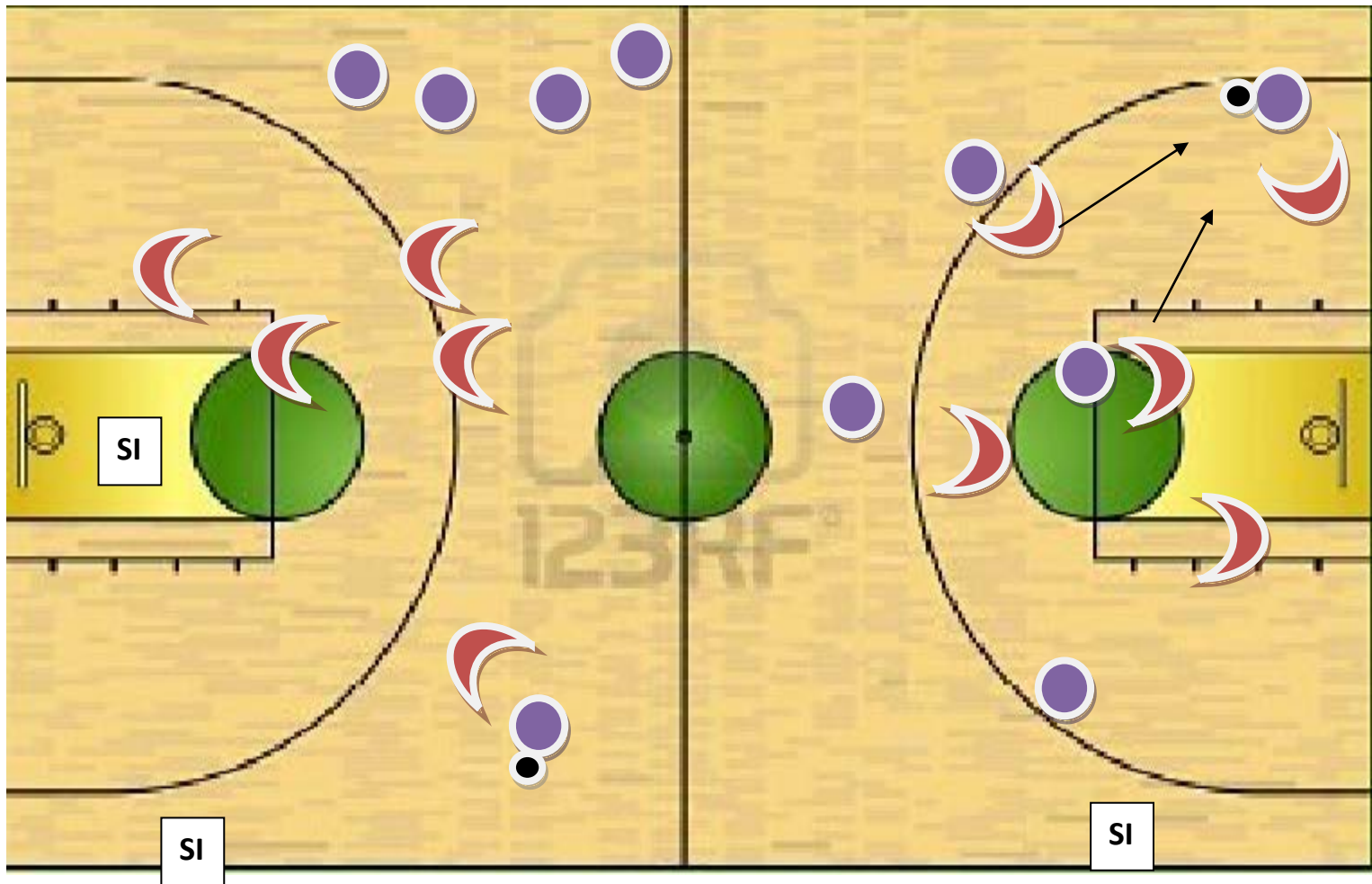

Situación 5

Despejar un Lado, las defensas en lado de ayuda pueden llegar hasta la mitad del área de los 3 segundos y ayudar si es necesario.

Situación 6

Se puede doblar debajo de la línea del tiro libre extendida hacia abajo.

PLAY BASKETBALL ORGANIZATION

APRECIACIONES Y VARIACIONES DE LA REGLA DE LA DEFENSA

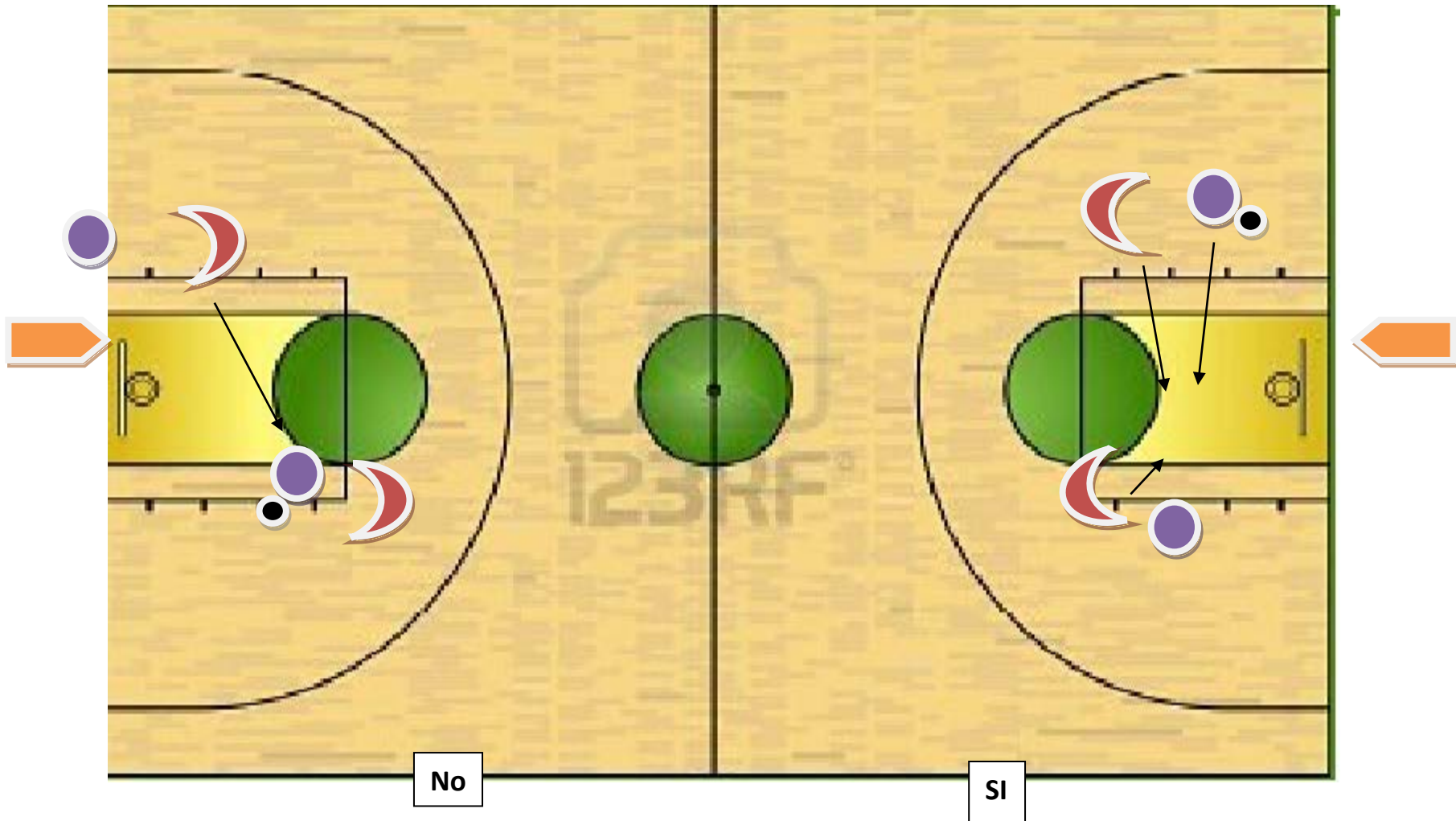

Situación 7

*Doblar el Balón en cancha Abierta,
no excepto situación 8.*

PLAY BASKETBALL ORGANIZATION

APRECIACIONES Y VARIACIONES DE LA REGLA DE LA DEFENSA

*Situación 8 Se puede doblar en cancha abierta
si un jugador ofensivo se acerca al jugador que
tiene el balón o viceversa.*

*Los jugadores defensivos tienen **3 segundos**
para decidir si cambian de jugador o se
quedan con el mismo.*

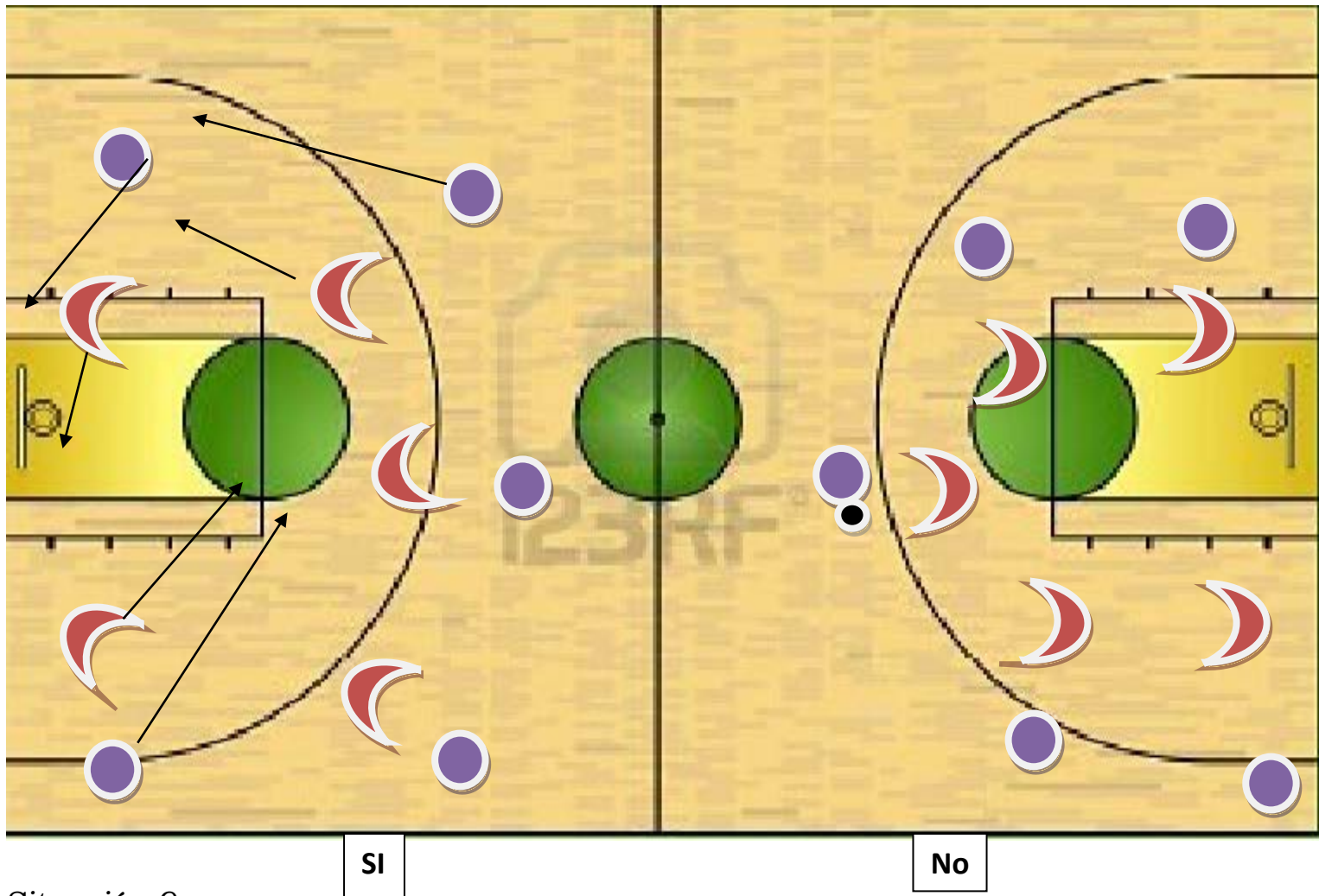

Situación 9

Si hay movimiento de los jugadores ofensivos la defensa debe seguir a su jugador.

Pero si la ofensiva esta estática(no se mueve) la defensa parece que esta en zona y no es violación.

PLAY BASKETBALL ORGANIZATION

APRECIACIONES Y VARIACIONES DE LA REGLA DE LA DEFENSA

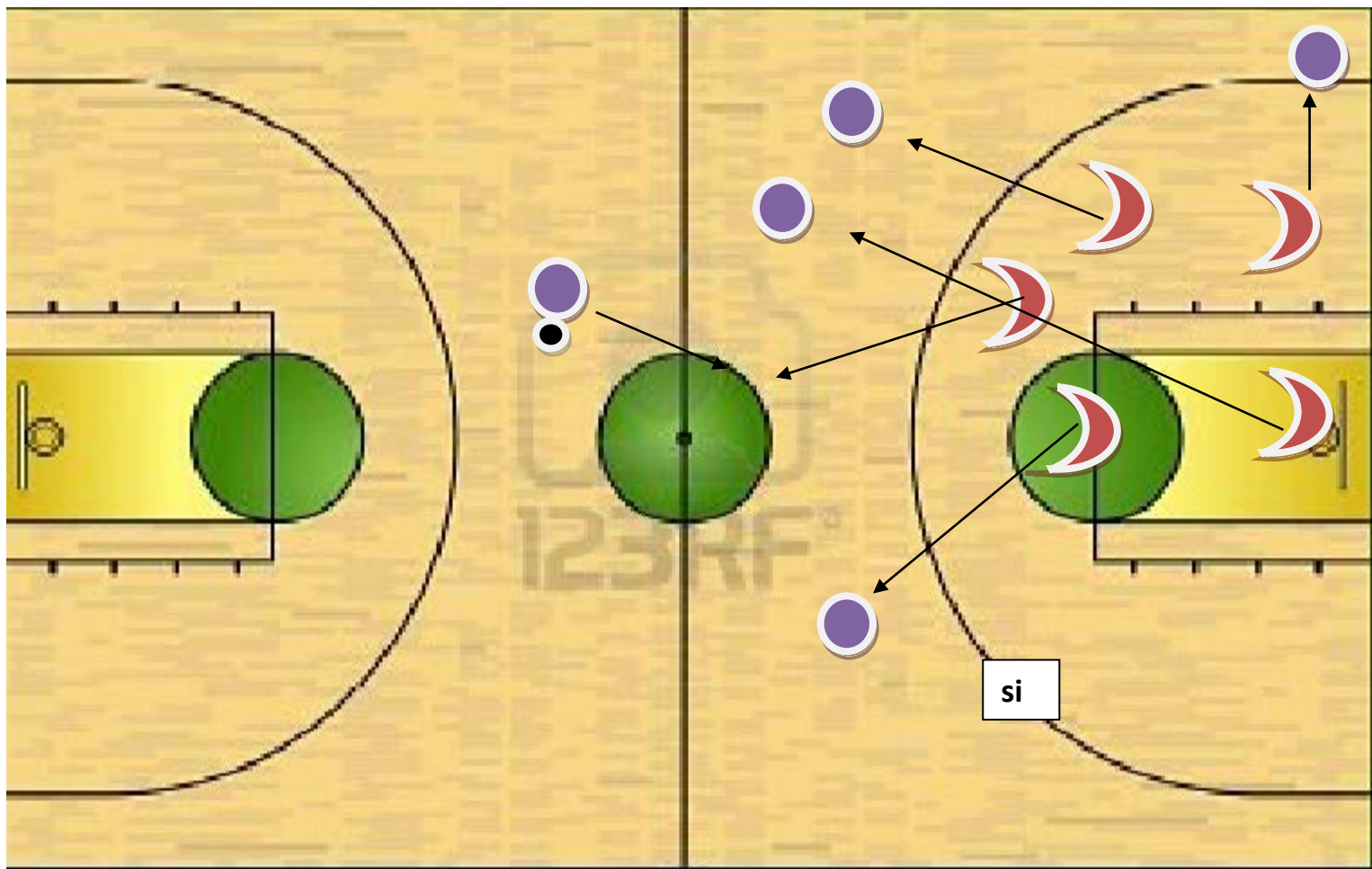

Situación 10

Los jugadores pueden esperar atrás pero una vez el balón pase de media cancha los jugadores defensivos deberán buscar su jugador.

PLAY BASKETBALL ORGANIZATION

APRECIACIONES Y VARIACIONES DE LA REGLA DE LA DEFENSA